



UNIFREIGHT V4.4

הגדרת מדפסת

זיהוי מסמך: PDOH-2-1

תוכן עניינים

3	הגדרת מדפסות.....
4	החלון Device Definition
6	הוספת מדפסת חדשה.....
10	עדכון ובדיקה של תצורת מדפסת
11	הגדרת שוליים.....
12	הגדרת הדפסות.....

הגדרת מדפסות

האופציה Device Definition בתפריט Print Management נועדה להגדיר את מדפסות הרשת שמשמשות להדפסת מסמכים ודוחות, ולקשר אותן לסניפים.

כאשר משתמש פותח את החלון לבחירת מדפסת Printer Selection (ראה פרק 7, *Print Options* במדריך *Unifreight User Manual*) ובוחר את האפשרות Batch Printer כדי להדפיס מסמך או דוח, רשימת כל המדפסות שקושרו לסניף של המשתמש יוצגו לצורך בחירה (בתיבה Specific Printer).

כדי לגשת לתפריט Print Management

בצעו את אחת הפעולות הבאות:

- בתפריט (SYSMGR) System Management, בחרו את האופציה Printer Management.
- בתפריט (TOOLS) Tools, בחרו Spool.
- בתיבת החיפוש, הקישו SPOOL ולחצו על Tab.

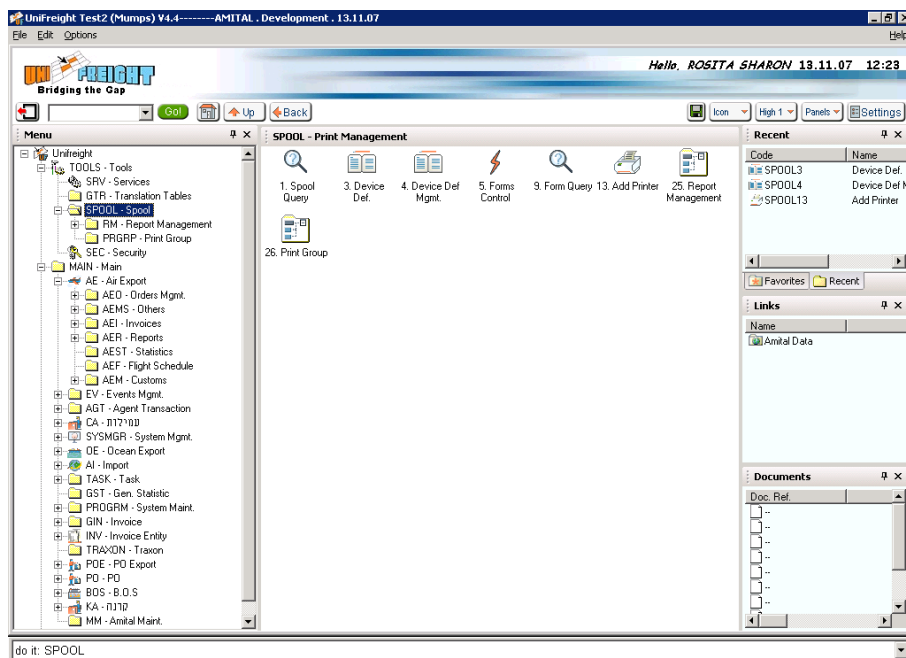

החלון Device Definition

כשבוחרים את האופציה Device Definition, מופיע החלון Device Definition.

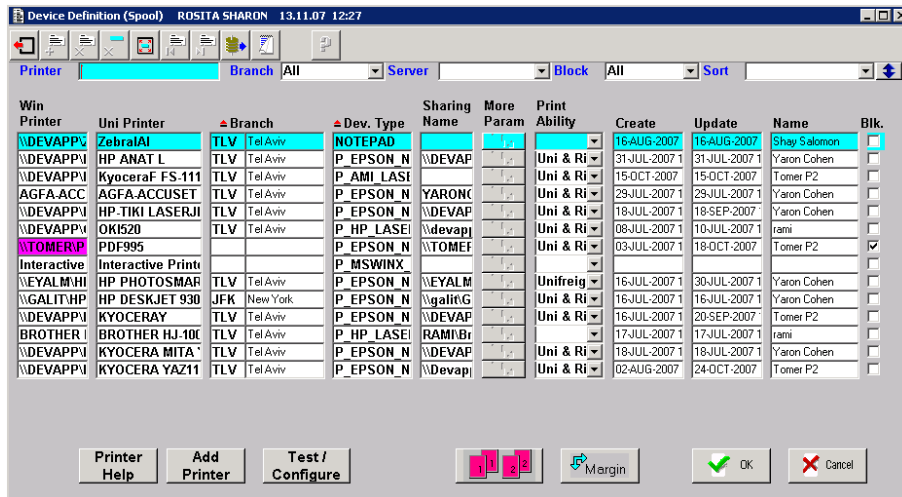

החלון Device Definition מכיל את האזורים הבאים :

אזור סינון המידע להצגה

בחלקו העליון של החלון שורה עם שדות שבאמצעותם ניתן לסנן את המידע שיוצג באזור "המדפסות המוגדרות".



ניתן לסנן את המידע בדרכים הבאות :

- כדי להציג מדפסת ספציפית, הקישו את שמה בשדה Printer. תוך כדי הקשת האותיות, הרשימה תתחיל להציג את המדפסות המתאימות.
- כדי להציג את המדפסות של סניף מסוים, בחרו את הסניף בשדה Branch. כדי להציג את המדפסות בכל הסניפים, בחרו All.
- השדה Server מציג את רשימת השרתים הקיימים בארגון. כדי להציג את המדפסות בכל השרתים, בחרו All. כדי להציג שרת ספציפי, בחרו אותו מהרשימה.
- כדי להציג רק מדפסות חסומות או רק את אלה שהן פעילות, בחרו Blocked או Non-Blocked. כדי להציג את שני הסוגים, בחרו All.

- השדה Sort מכיל אפשרויות מיון רבות. כדי למיין את התצוגה לפי אחת מהן, בחרו אותה מהרשימה. השתמשו בכפתור כדי לסדר את התצוגה בסדר עולה או יורד (כל לחיצה על הכפתור משנה את הכיוון).

אזור המדפסות המוגדרות

אזור המדפסות המוגדרות מציג את המדפסות המתאימות לקריטריונים שצוינו בשורת הסינון.

Win Printer	Uni Printer	Branch	Dev. Type	Sharing Name	More Param	Print Ability	Create	Update	Name	Blk.
\\DEVAPP\	ZebraIAI	TLV Tel Aviv	NOTEPAD				16-AUG-2007	16-AUG-2007	Shay Salomon	<input type="checkbox"/>
\\DEVAPP\	HP ANAT L	TLV Tel Aviv	HP LASER	\\DEVAP		Uni & Ri	31-JUL-2007 1	13-NOV-2007	ROSITA SHARON	<input type="checkbox"/>
\\DEVAPP\	KyoceraF FS-111	TLV Tel Aviv	P_AMI_LASER			Uni & Ri	15-OCT-2007	15-OCT-2007	Tomer P2	<input type="checkbox"/>
AGFA.ACC	AGFA.ACCUSET	TLV Tel Aviv	P_EPSON_N	YARONC		Uni & Ri	29-JUL-2007 1	29-JUL-2007 1	Yaron Cohen	<input type="checkbox"/>
\\DEVAPP\	HP-TIKI LASERJI	TLV Tel Aviv	P_EPSON_N	\\DEVAP		Uni & Ri	18-JUL-2007 1	18-SEP-2007	Yaron Cohen	<input type="checkbox"/>
\\DEVAPP\	OKI520	TLV Tel Aviv	P_HP_LASER	\\devappj		Uni & Ri	08-JUL-2007 1	10-JUL-2007 1	rami	<input type="checkbox"/>
\\TOMER\	PDF995		P_EPSON_N	\\TOMEF		Uni & Ri	03-JUL-2007 1	18-OCT-2007	Tomer P2	<input checked="" type="checkbox"/>
Interactive	Interactive Print		P_MSWINX							<input type="checkbox"/>
\\EYALM\HI	HP PHOTOSMART	TLV Tel Aviv	P_EPSON_N	\\EYALM		Unifreig	16-JUL-2007 1	30-JUL-2007 1	Yaron Cohen	<input type="checkbox"/>
\\GALIT\HP	HP DESKJET 930	JFK New York	P_EPSON_N	\\galitG		Uni & Ri	16-JUL-2007 1	16-JUL-2007 1	Yaron Cohen	<input type="checkbox"/>
\\DEVAPP\	KYOCERAY	TLV Tel Aviv	P_EPSON_N	\\DEVAP		Uni & Ri	16-JUL-2007 1	20-SEP-2007	Tomer P2	<input type="checkbox"/>
BROTHER	BROTHER HJ-100	TLV Tel Aviv	P_HP_LASER	RAMIBr			17-JUL-2007 1	17-JUL-2007 1	rami	<input type="checkbox"/>
\\DEVAPP\	KYOCERA MITA	TLV Tel Aviv	P_EPSON_N	\\DEVAP		Uni & Ri	18-JUL-2007 1	18-JUL-2007 1	Yaron Cohen	<input type="checkbox"/>
\\DEVAPP\	KYOCERA YAZ11	TLV Tel Aviv	P_EPSON_N	\\Devappj		Uni & Ri	02-AUG-2007	24-OCT-2007	Tomer P2	<input type="checkbox"/>

העמודות באזור המדפסות המוגדרות

הפסקאות להלן מתארות את טורי המידע באזור המדפסות המוגדרות.

Win Printer

המיקום והשם של המדפסת ב-Windows.

Uni Printer

שם המדפסת ב-Unifreight. זהו השם שיוצג למשתמש בחלון לבחירת מדפסת Printer Selection.

Branch

הסניף שבו ישתמשו במדפסת.

Dev. Type

מנהל ההתקן שאליו מחוברת המדפסת.

Sharing Name

השם לשיתוף – share name – של המדפסת ב-Windows.

Print Ability

יכולות ההדפסה של המדפסת כפי שהוגדרו באמצעות אשף תצורת מדפסת – Unifreight Printer Configuration Wizard:

- Unifreight – מדפיס רק במצב טקסט.
- Rich Report – מדפיס רק במצב גרפי.

- Uni & Rich – מדפיס גם מצב של טקסט וגם במצב גרפי.

Create

התאריך שבו נוצרה הגדרת המדפסת, והשעה.

Update

תאריך העדכון האחרון שבוצע בהגדרת המדפסת, והשעה.

Name

שם המשתמש שיצר את ההגדרה.

Blk.

ניתן לחסום מדפסת בפני שימוש שוטף: מסמנים את התיבה Blocked. לאחר הסימון, ההגדרה לא תופיע ברשימת המדפסות לבחירת משתמש. הסרת הסימון משחררת את המדפסת לשימוש; היא שוב מופיעה ברשימות לבחירה.

הוספת מדפסת חדשה

באשף תצורת המדפסת – Unifreight Printer Configuration Wizard – נועד להתקין מדפסת Windows לשימוש ב-Unifreight.

כדי להגדיר מדפסת חדשה

1. לחצו על הכפתור Add Printer כדי להפעיל את Unifreight Printer Configuration Wizard.



2. לחצו על Next כדי להמשיך לשלב 1 של האשף.

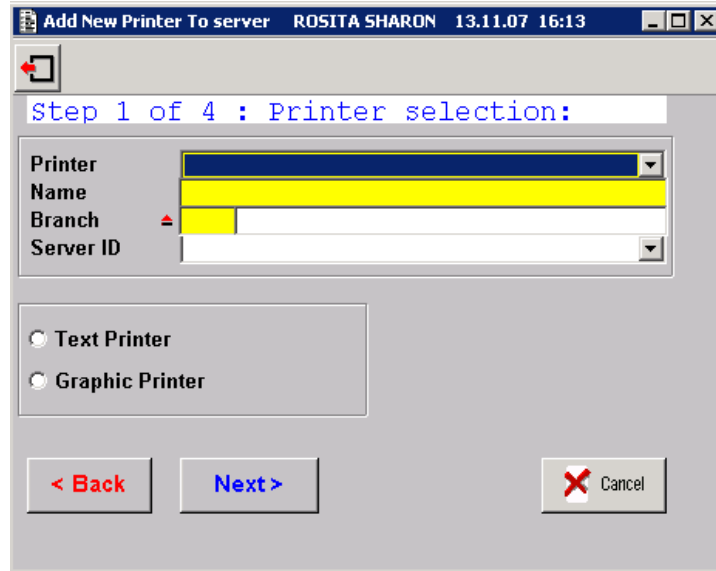

3. הזינו את המאפיינים הבאים :

Printer
 הרשימה בשדה Printer מכילה את שמות המדפסות ב- Windows שטרם הותקנו עבור Unifreight. בחרו את המדפסת שרוצים להתקין.

Name
 הזינו את שם המדפסת ב- Unifreight. זהו השם שיוצג למשתמש בחלון בחירת מדפסת.

Branch
 לחצו לחיצה כפולה על Branch על מנת לפתוח את החלון Branch List.

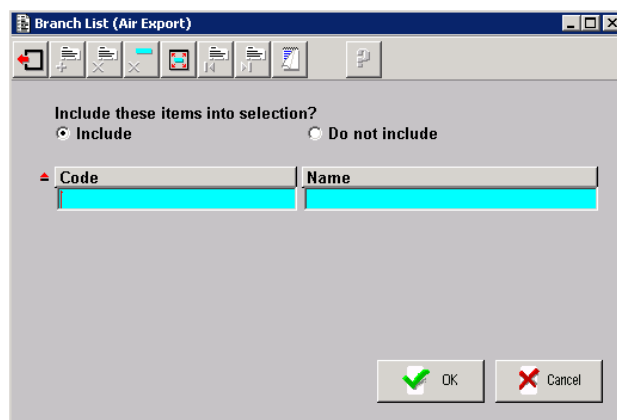

ציינו את הסניפים (אחד או יותר) שישתמשו במדפסת זו : לחצו לחיצה כפולה על Code ובחרו סניף מתוך טבלת העזרה. חזרו על הפעולה עבור כל סניף נוסף. לחצו OK.

אם המדפסת מקושרת ליותר מסניף אחד, המילים List – Multiple Selection יופיעו בשדה Branch.

Server ID

בחרו NT (ברירת מחדל) עבור מדפסת Windows סטנדרטית, או Custom Printer עבור מדפסת שמיועדת למטרה ספציפית.

Text/Graphic Printer

ציינו את סוג המדפסת על-ידי בחירת Text Printer (מדפסת טקסט) או Graphic Printer (מדפסת גרפית).

4. לחצו על Next כדי להמשיך. בשלב 2 של האשף בודקים אם המדפסת מדפיסה באופן מקומי, במצב אינטראקטיבי (דרך המחשב שלכם ולא דרך השרת).



כדי לדלג על השלב הזה בלי לבדוק את המדפסת באופן מקומי ולהמשיך לשלב הבא, לחצו על הכפתור Skip >>.

אם המדפסת תשמש להדפיס במצב טקסט, לחצו על הכפתור Print עבור Test As Text.

אם המדפסת תשמש להדפיס במצב גרפי (אם זוהי מדפסת גרפית), לחצו על הכפתור Print עבור Test As Graphic.

וודאו שהמדפסת הדפיסה באופן תקין, וסמנו את התיבה Confirm Test עבור כל אחד מהמצבים שבדקתם.

5. לחצו על Next כדי להמשיך. בשלב 3 של האשף מוודאים שהמדפסת מדפיסה במצב batch (דרך השרת).

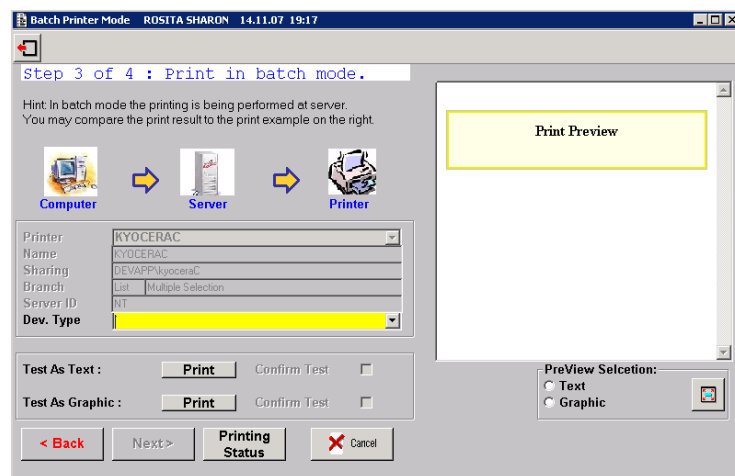

השדה Dev. Type מקשרת את המדפסת למנהל ההתקן המתאים (driver). טבלת העזרה מהשדה הזה מכילה את רשימת מנהלי ההתקנים הנתמכים. במקרה ולא תמצאו מנהל התקן ספציפי ברשימה, ניתן לבחור מנהל התקן כללי שעשוי להתאים למדפסת.

אם המדפסת תשמש להדפיס במצב טקסט, לחצו על הכפתור Print עבור Test As Text.

אם המדפסת תשמש להדפיס במצב גרפי (אם זוהי מדפסת גרפית), לחצו על הכפתור Print עבור Test As Graphic.

חלונית התצוגה המקדימה (Preview) בצד ימין מציגה את התוכן של התדפיס שנשלח לשרת.

השוו את התדפיס לתוכן המוצג בחלונית התצוגה המקדימה. אם ההדפסה היא תקינה, סמנו את התיבה Confirm Test עבור כל אחד מהמצבים שבדקתם.

הכפתור Printing Status פותח את השאילתה Spool Query כדי לאפשר לעקוב אחר סטטוס ההדפסה.

6. לחצו על Next כדי להמשיך לשלב 4. מופיעות הגדרות ההתקנה של המדפסת.

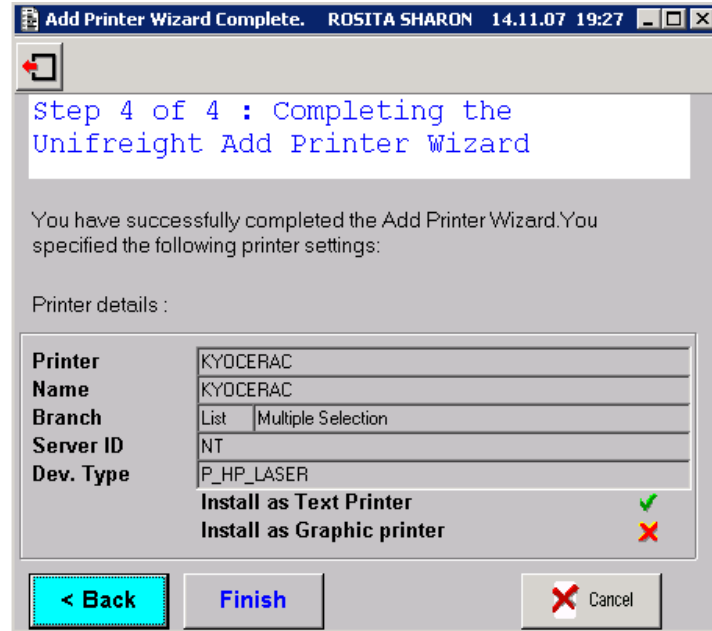

לחצו על Finish כדי להשלים את ההתקנה, או על Cancel כדי לבטל אותה.

עדכון ובדיקה של תצורת מדפסת

ניתן לעדכן תצורת מדפסת על-ידי שינוי המאפיינים בחלון Device Definition או באמצעות הפונקציה Test/Configure. הפונקציה Test/Configure פותחת את אשף תצורת המדפסת של Unifreight עם הנתונים של המדפסת שנבחרה ומאפשרת לשנות את המאפיינים ולבדוק את המדפסת במצב אינטראקטיבי ו/או במצב batch.

על מנת לשנות מאפייני מדפסת בחלון Device Definition, התמקדו על המדפסת והזינו את הערכים החדשים בשדות הרלוונטיים. ניתן לשנות את המאפיינים הבאים: Printer Name, Branch, Dev. Type, Sharing Name, Print Ability.

כדי לשנות מאפייני מדפסת באמצעות האשף Unifreight Printer Configuration Wizard, לחצו על הכפתור Test/Configure ופעלו לפי ההוראות בסעיף "הוספת מדפסת חדשה".

הגדרת שוליים

בפונקציה Margin משתמשים כדי להגדיר שוליים ומספר ברירות מחדל להדפסת מסמכים במדפסת ספציפית.

בחלון Device Definition, בחרו מדפסת ולחצו על הכפתור Margin. החלון Form Margin Definitions מציג רשימה של מסמכים שניתנים להדפסה.

Form	Left Margin	Top Margin	Number of Copies	Background Image
Gate Pass				
Qa List				
Import Invoice				
Air Export Order Dang				
Container Stor				
SA-Bill of Lading Turk				
SA-Bill of Lading Gen				
SA-Bill of Lading CCL				
SA-Bill of Lading Ever				
SA-Bill of Lading Deln				
Ocean Export Form A				
SA-Bill of Lading MED				

Trays: [Dropdown]
 Copies: [Input]
 Duplex: None, Vertical, Horizontal, Default

OK Cancel

ניתן להזין את ההגדרות הבאות עבור כל מסמך.

Left margin

המרחק, במונחים של מספר תווים, בין הקצה השמאלי של הדף לקצה השמאלי של השורות.

Top margin

המרחק, במונחים של מספר שורות, מראש הדף לראש השורה הראשונה בדף.

Number of copies

ברירת מחדל למספר העותקים להדפיס. משתמשים יכולים לשנות את הערך הזה בחלון לבחירת מדפסת Printer Selection.

Background image

שדה זה מופיע עבור מדפסות שתומכות באופציית תמונת רקע. כדי להדפיס תמונת רקע עבור מסמך, לחצו על הכפתור בצד ימין ובחרו בקובץ התמונה הרצויה דרך החלון Open.

Trays – Copies

שדות אלו יופיעו עבור מדפסות שיש להן יותר ממגש אחד. הזינו ברירת מחדל למספר העותקים להדפיס מכל מגש. משתמשים יכולים לשנות את הערכים האלה בחלון לבחירת מדפסת Printer Selection.

Duplex

אופציה זו מאפשרת עבור מדפסות שתומכות בהדפסה משני צדי הדף. בחרו אחת מהאפשרויות הבאות:

- None – אין הדפסה משני צדדים.
- Vertical – דפים יודפסו באופן שיאפשר לכרוך אותם לאורך הקצה העליון.
- Horizontal – דפים יודפסו באופן שיאפשר לכרוך אותם לאורך הקצה השמאלי.
- Default – דפים יודפסו לפי הגדרות ברירת מחדל של המדפסת.

הגדרת הדפסות

כדי להזין הגדרות הדפסה כלליות עבור מסמך, לחצו על הכפתור בחלון Device Definition. הגדרות אלו חלות על כל המדפסות אלא אם בוצעה הגדרה אחרת עבור הדפסת מסמך במדפסת מסוימת, באמצעות הפונקציה Margin.

החלון Form Margin Definitions מציגה רשימה של המסמכים הניתנים להדפסה.

Form	Left Margin	Top Margin	Number of Copies	Background Image
OE - Pantainer				
Air EUR1 Israel			3	
Air EUR1 UK			4	
Air Export Form A Can			1	
Air Export Form A Jap				
Air Export Form A Me				
Air Export Form A Ron				
Air Export Form A US/			5	
Export Declaration				
Air Export FCR				
Phytosanitary cert.				
Mehes Adom			3	

ניתן להזין את ההגדרות הבאות עבור כל מסמך.

Number of copies

ברירת מחדל למספר העותקים להדפסה. משתמשים יכולים לשנות את הערך הזה בחלון לבחירת מדפסת Printer Selection.

Background image

שדה זה מופיע עבור מדפסות שתומכות באופציית תמונת רקע. כדי להדפיס תמונת רקע עבור מסמך, לחצו על הכפתור בצד ימין ובחרו בקובץ התמונה הרצויה דרך החלון Open.